



## Gemeente Schipluiden

### REGISTER GEMEENTELIJKE MONUMENTEN

#### Redengevende omschrijving:

**Boerderij 'De Abbestee' v an het langhuistype uit het midden van de 17de eeuw (oorspronkelijk bouwjaar 1646).**

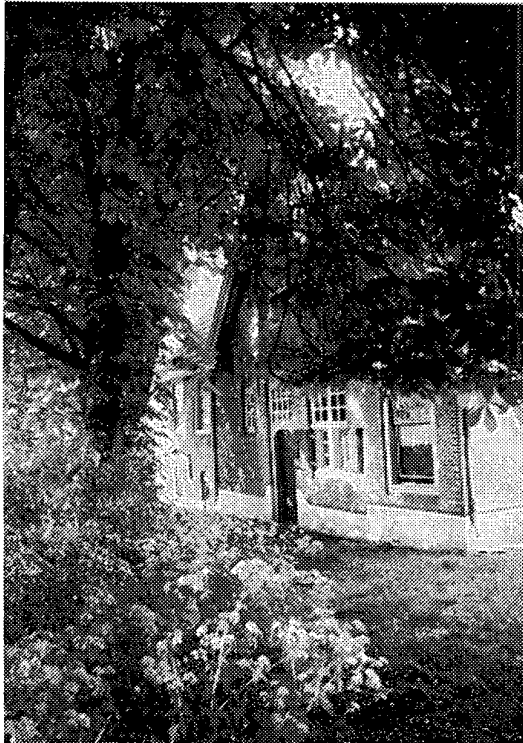

Boerderij van het langhuistype met vooraan links een dwars uitgebouwde onderkelderde opkamer. Verder éélaags gebouw met zolder onder een zadeldak met de nok loodrecht op de straat. In het midden aan de linkerzijde een hoge buitendaks opgaande keukenschouw.

Gevels opgemetseld in gele baksteen in kruisverband; latere pleisterlaag omstreeks 1975 verwijderd. Vensteropeningen in voorgevel met korfbogen in rode baksteen; boogvelden met siermetselwerk in rode en gele steen. Op diverse plaatsen in voor- en zijgevel rode harten in het gele metselwerk en ter hoogte van de vensters van de opkamer het jaartal 1646 in rode steen.

Boven het keukengedeelte nog twee traveeënmet ankerbalkgebinten in eiken die tot de oorspronkelijke opzet behoren. Uit deze constructie en de kleurverschillen in het metselwerk blijkt dat het oorspronkelijk aanwezige rieten dak lager aanzette.

Vensters en deuropening in de voorgevel aanvullend gereconstrueerd op basis van oudere exemplaren. Rechts van de entree in de voorgevel een kruisvenster met vaste roeden in de bovenramen en een binnenluik. Eenvoudige schuifvensters in de opkamer en de verdieping. In de zijgevels negenruits schuifvensters en twee toegangen; alle uit de eerste helft van de 19de eeuw.

In het interieur van het voorhuis een van elders afkomstige 18de-eeuwse bedstedenwand. In het achterhuis een oorspronkelijke vrij gaaf bewaard gebleven keuken met de schouw voorzien van origineel tegelwerk en een waterfornuis.

Van de landschappelijke aanleg zijn vooral de sloten rond het terrein en de grote kastanjes aan de voorzijde van belang.

**Waardering:**

Het pand is voor de gemeente Schipluiden van belang vanwege de architectuur- en bouwhistorische waarde. Het is een goed bewaard voorbeeld van een in opzet uit het midden van de 17de eeuw daterende boerderij. De landschappelijke aanleg en terreinbeplanting hebben een toevoegende waarde.

**Adres:** Tramkade 30, Schipluiden.  
**Datum aanwijzing:** 13 november 2001

**KADASTRALE GEGEVENS  
BIJBEHORENDE KADASTRALE TENAAMSTELLING**

Kadastrale gemeente: Schipluiden  
Sectie: B  
Nummer: 1626  
Soort recht: Eigendom  
gerechtigde: P.J. Arkesteijn, Tramkade 30,  
Schipluiden.